

Referência: 001

Desenvolvida por: COMPASSING PROJETOS COM DESIGN

DATA: 05/11/16.

Tecido: MALHA PIQUET

Descrição da peça: CAMISA POLO FEMININA, ACINTURADA, COM FRANZIDO LEVE NO OMBRO, ESTRUTURA BÁSICA

Grade: P- XG

PARA UNIFORME. COR DA PEÇA CONFORME ANEXO 1. COR DE FUNDO DO ESTONADO BASE ANEXO 2.

Tamanho Base: M

Modelagem: FEMININA LEVEMENTE ACINTURADA

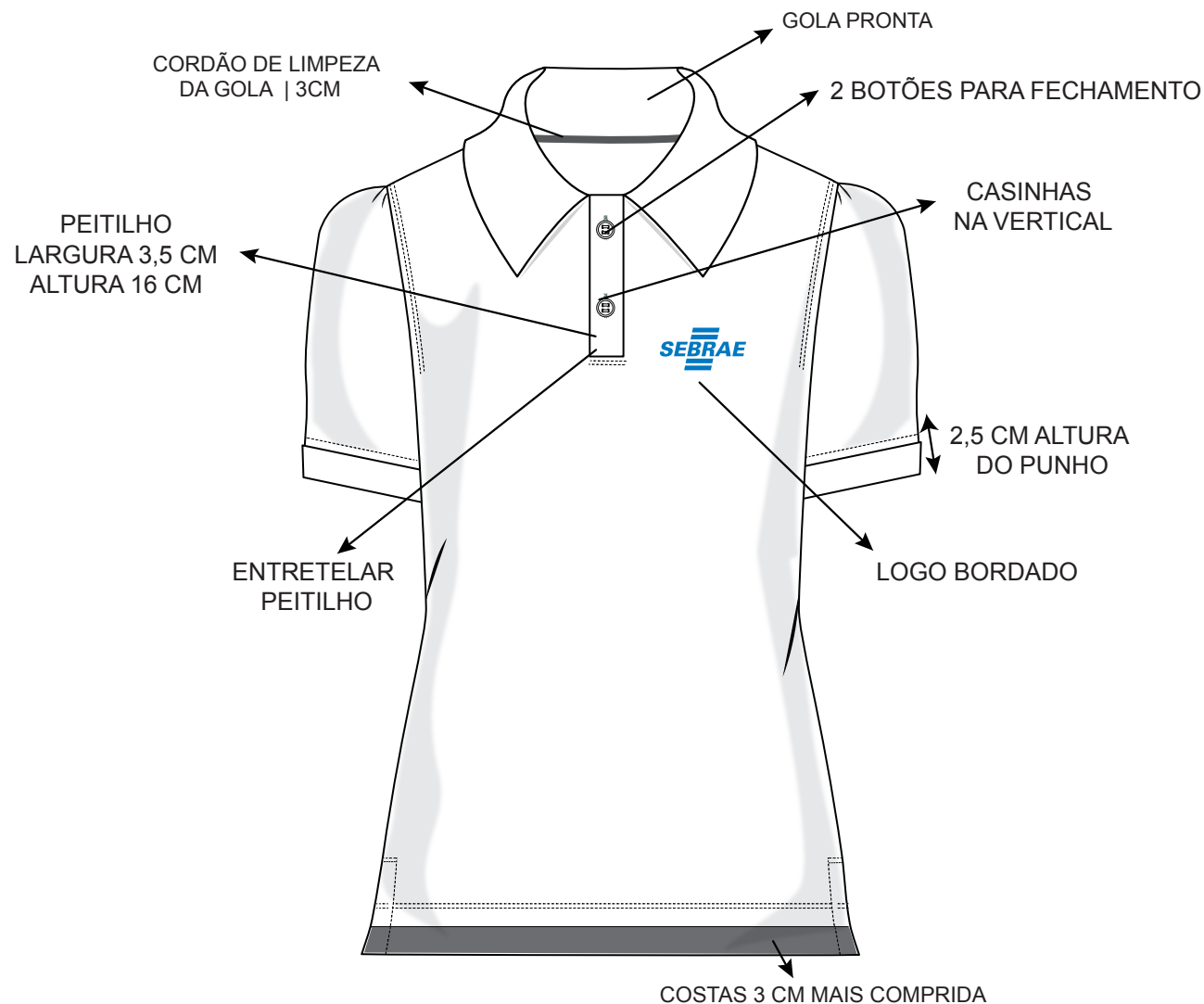

Referência: 001

Desenvolvida por: COMPASSING PROJETOS COM DESIGN

DATA: 05/11/16.

Tecido: MALHA PIQUET

Descrição da peça: CAMISA POLO FEMININA, ACINTURADA, COM FRANZIDO LEVE NO OMBRO, ESTRUTURA BÁSICA PARA UNIFORME. COR DA PEÇA CONFORME ANEXO 1. COR DE FUNDO DO ESTONADO BASE ANEXO 2.

Grade: P- XG

Tamanho Base: M

Modelagem: FEMININA LEVEMENTE ACINTURADA

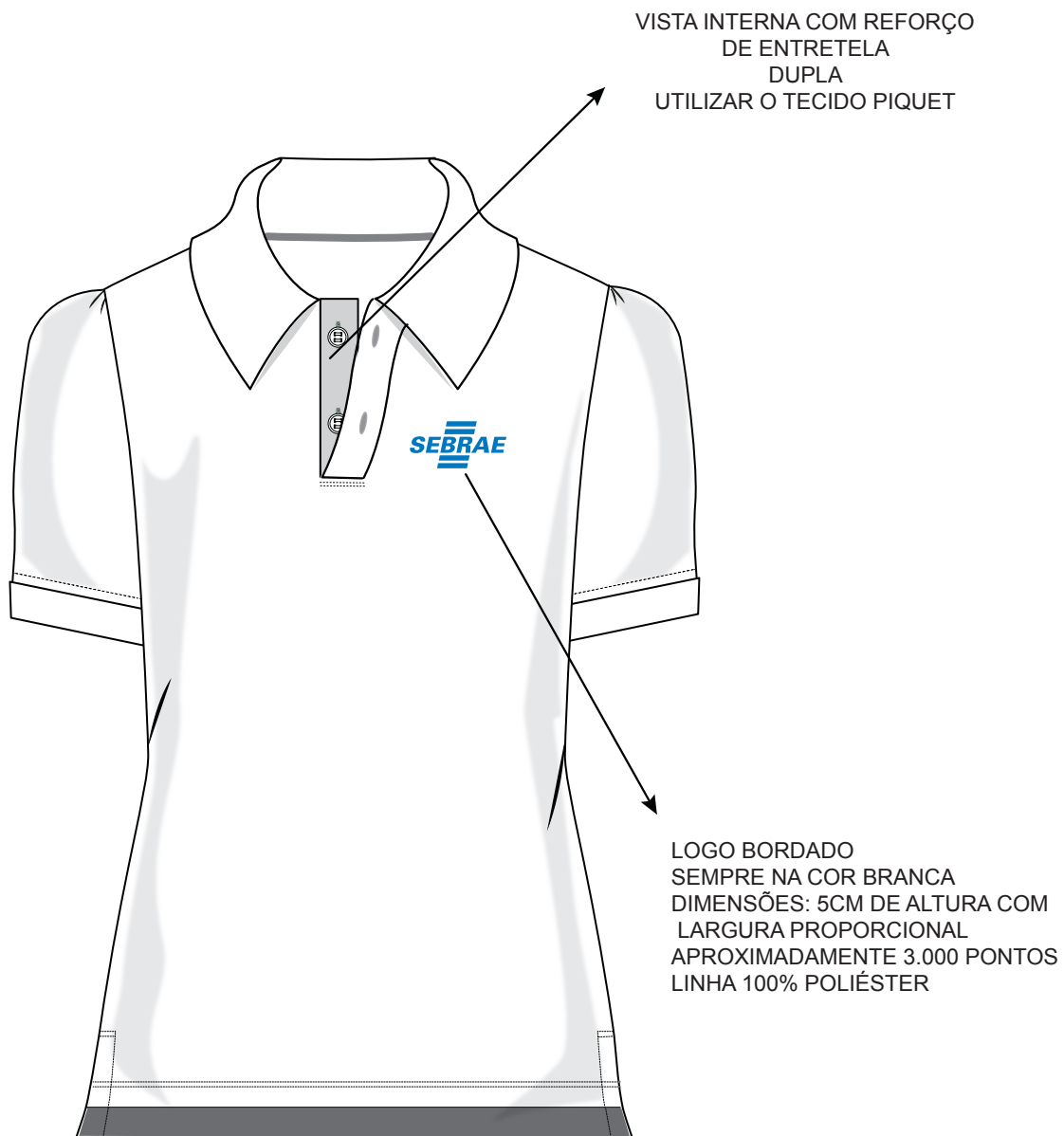

**VISÃO ABERTA DA PEÇA**  
**OBSERVAÇÕES**

- \* UTILIZAR GOLA E PUNHO PRONTOS, DE FÁBRICAÇÃO NACIONAL;
- \*BORDADO DEVE SER BEM PREENCHIDO;
- \*BOTÕES SEMPRE DA COR DA PEÇA;
- \*FECHAMENTOS LATERAIS NA INTERLOCK PARA QUE A COSTURA FIQUE MAIS REFORÇADA;
- \*PESPONTOS SEMPRE NA GALONEIRA;
- \*UTILIZAR FIO DE POLIAMIDA PARA FECHAMENTO DA PEÇA, DESTA FORMA A COSTURA ESTICARÁ QUANDO NECESSÁRIO;
- \* UTILIZAR TONALIDADE DE REFERÊNCIA CONFORME REFERÊNCIA DO ANEXO 1.
- \*COR DE REFERÊNCIA DO FUNDO DO ESTONADO PODE SER VISUALIZADA NO ANEXO 2.

**ESPECIFICAÇÕES DE PRODUTO  
CAMISA POLO FEMININA**

**DESCRIÇÃO:** Camiseta polo levemente cinturada com franzido de 4 cm no ombro e em caixa de modelagem básica.  
Usar as informações contidas na tabela 1 para confeccionar a modelagem da peça, na ficha é possível verificar informações adicionais.

**TECIDO:** peça confeccionada em tecido PIQUET, composto de 95% Algodão e 5% Elastano; gramatura 185g/m<sup>2</sup> com tecnologia anti-pelling, nas cores azul marinho e azul royal, com gola pronta de ribana 97% Poliéster e 3% Elastano; e reforço com cadaço de 3 cm na gola.

O tecido não poderá encolher e nem retorcer após sucessivas lavagens da peça;

**COSTURAS:** informações adicionais de costura da peça.

Utilizar máquina de interlock bitola mínima de 7 mm para fechamento das laterais, ombros e mangas (fixação e fechamento);

Utilizar máquina de overlock bitola mínima de 7 mm para fixação da gola;

Utilizar máquina Galoneira 2 agulhas ponto fixo para pesponto bainhas, ombros, gola e barra;

Utilizar máquina reta 1 agulha ponto fixo, para fixação e pesponto do peitilho;

Caseado reto de 18 mm de comprimento;

Utilizar 3,5 a 4,0 pontos por centímetro para todas as costuras.

**AVIAMENTOS:** utilizar entretela 100% viscose, 40g/m<sup>2</sup> no peitilho da frente, utilizar fio de poliamida e linha de poliéster para fechamento da peça, linha 120 e filamento para o overlock, sempre da mesma cor do tecido.

Aplicação de bordado no lado esquerdo da peça. Este deve ser feito de forma a não desbotar, não retorcer e nem soltar após as sucessivas lavagens;  
Utilizar linha 100% poliéster para o mesmo.

**ETIQUETA:** todas as peças deverão conter a etiqueta do fornecedor com os seguintes dados: nome da empresa, CNPJ, tamanho da peça e local de fabricação; além disso é indispensável as instruções de lavagem, indicando o manuseio correto do produto conforme CONMETRO resolução 2 ou indicação fornecida pelo fabricante do tecido.

**EMBALAGEM:** as peças devem ser embaladas após passadas e resfriadas em sacos plásticos individuais com o tamanho visível. Após devem ser colocadas de forma organizada em caixas de papelão com as identificações do local da entrega.

TABELA DE MEDIDAS  
tabela 1

Medidas	Tamanho	P	M	G	GG	XG
Altura da cintura		41	44	48	52	56
Altura da cabeça		35,5	36	36,5	37	37,5
Altura do Quadril		17	18	20	21	22
Comprimento Manga Curta		23	25	27	27	27
Comprimento do braço (até o punho)		58	60	62	62	63
Circunferência da cabeça		62,5	63	63,5	64	64,5
Ombro		12	13	14	15	16
Largura do braço		29	31	33	35	37
Largura da cintura		70	74	82	90	94
Largura Costas		36	39	42	44	46
Largura pescoço		38	40	42	44	46
Largura punho		17,2	18	18,8	19,6	20,4
Largura do Quadril		96	104	112	120	128
Contorno do busto		86	94	102	110	118

\*Numeração de tolerância: de +1 a -1 cm

## COMPOSIÇÃO DO MODELO

INSUMO	DESCRIÇÃO	QUANTIDADE	FORNECEDOR	UNIDADE DE MEDIDA
MALHA PIQUET	95%Algodão 5% Elastano Gramatura: 185g/m²			
ENTRETELA	100% Viscose Gramatura: 40 g/m²			
GOLA   PUNHO	97% Poliéster 3% Elastano Gramatura: 693 g/m²	1   2		
BOTÕES	de massa, tamanho 18, 4 furos.	2		
BORDADO	Lado Esquerdo	1		
CADARÇO	Limpeza e reforço da gola 100% Algodão	1		
ETIQUETA		1		
SACO PLÁSTICO		1		

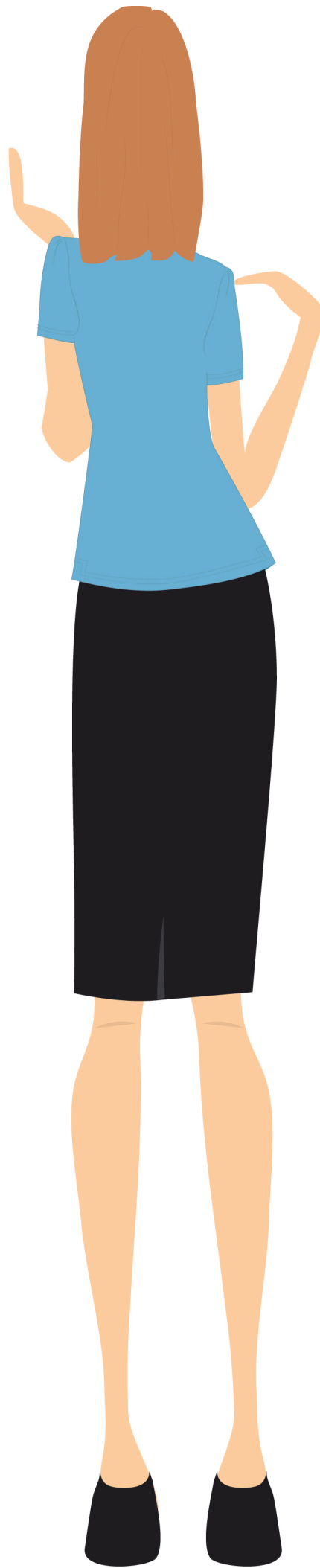
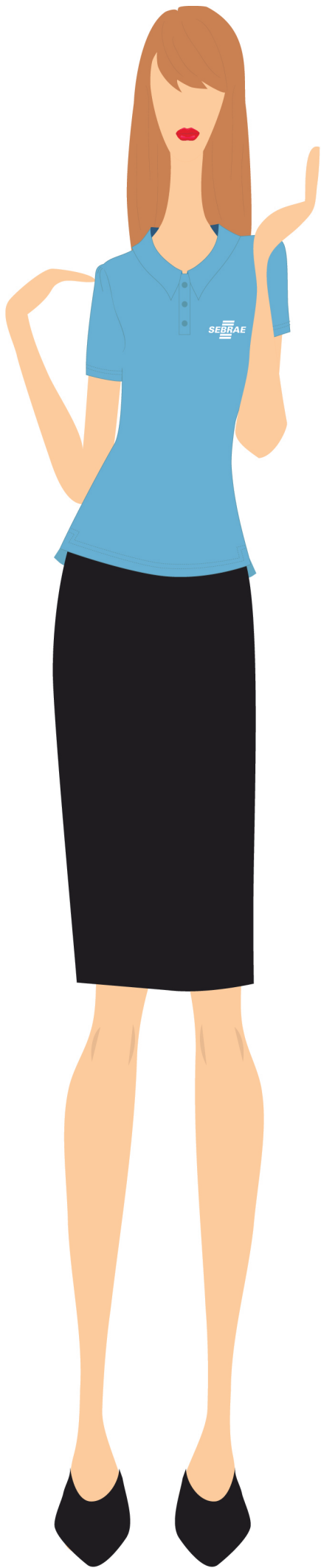







COR ESTONADO AZUL CLARO, PANTONE APROXIMADO  
**292 U**

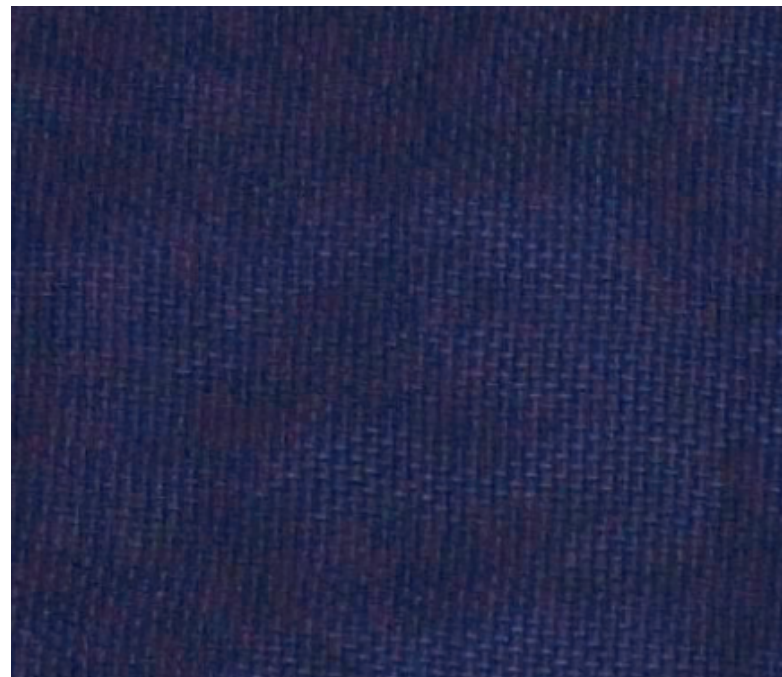

COR ESTONADO AZUL ESCURO, PANTONE APROXIMADO  
**294 U**

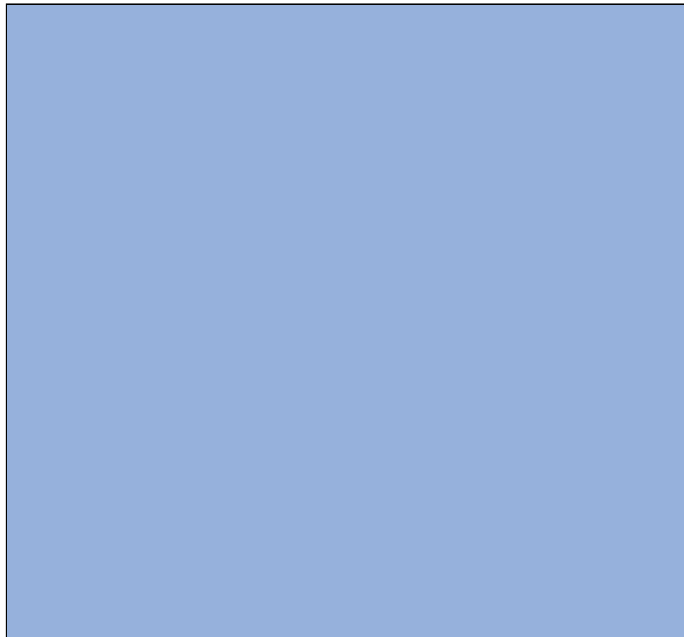

**PANTONE® 292 U**



**PANTONE® 294 U**