

Corte CC

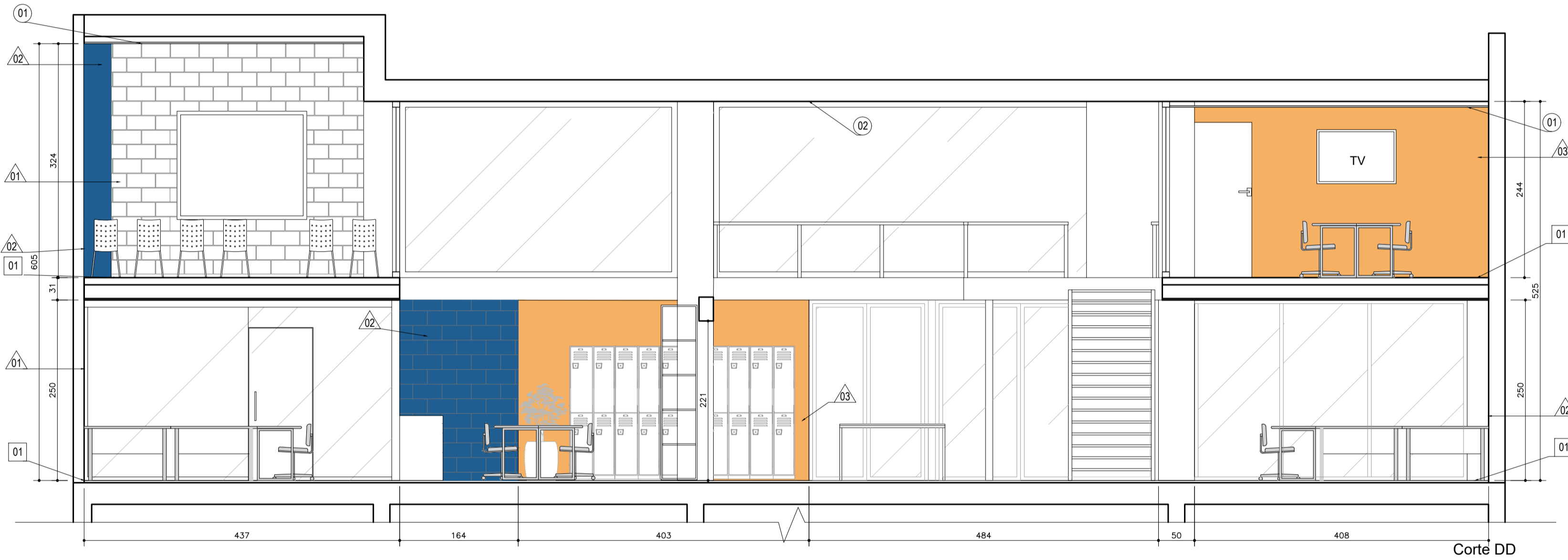

Corte DD

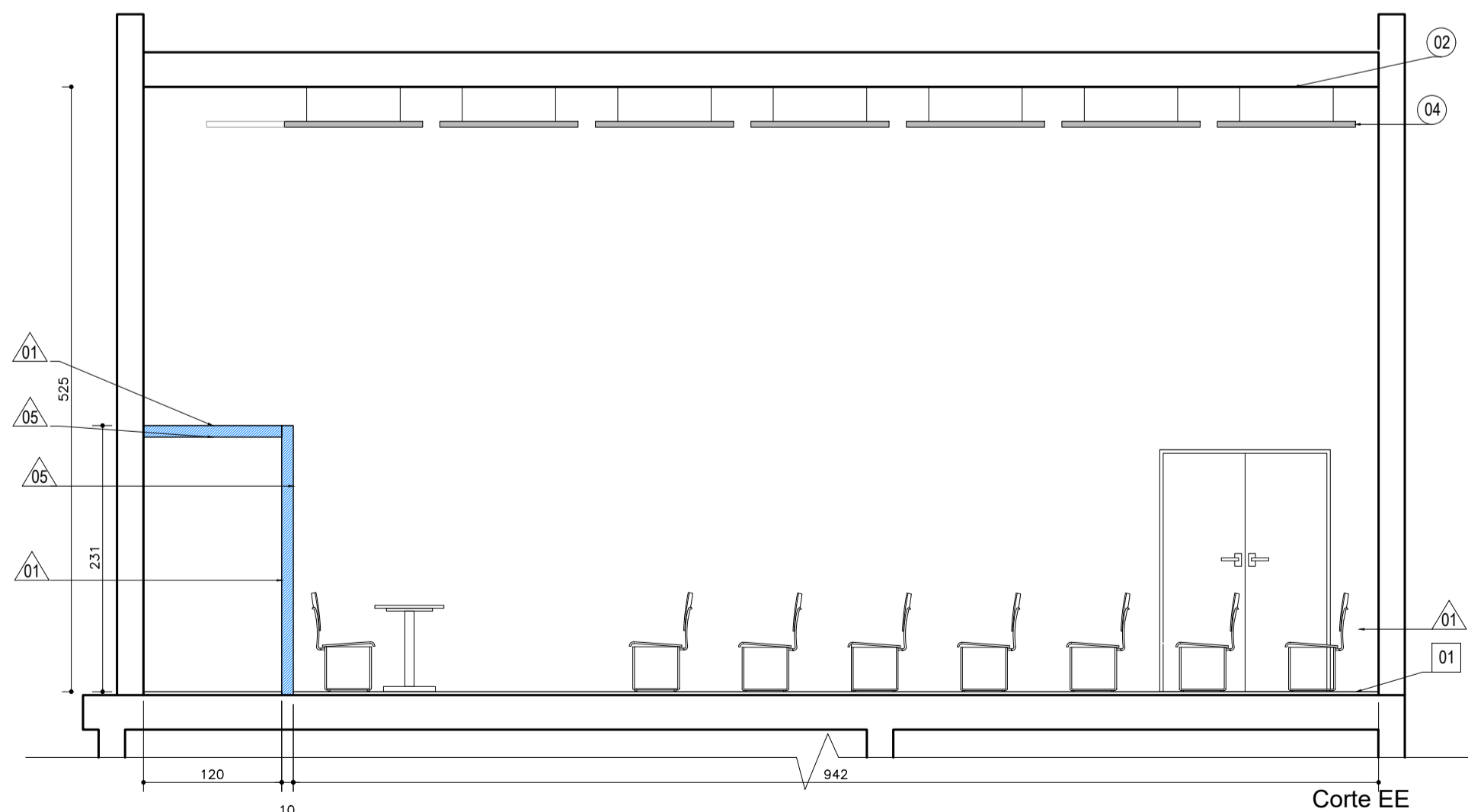

Corte EE

LEGENDA:

- Parede a construir - Gesso acartonado
- Paredes a demolir ou esquadrias a retrair

FORROS:

- 01 Forro existente. Fazer reparos necessários e pintar com tinta Latex PVA cor branca
- 02 Forro existente. Fazer reparos necessários e pintar com tinta na mesma cor existente.
- 03 Forro de laje pintada em cor cinza chumbo(mesma cor do restante do prédio) Remover forro de gesso atual e fazer reparos necessários.
- 04 Nuvens acústicas ref. Sonex chumbadas na laje, formato quadrado 120x120cm de espuma acústica lisa de 50mm, cor preta, Classe IA (materialautoextinguível) que atenda a NBR9178 e tenha desempenho A nos ensaios da NBR 9442. Com traves próprios para instalação.

PISOS:

- 01 Piso Existente
- 02 Escada existente com degraus em metal - refazer pintura na mesma cor preta existente.

PAREDES/REVESTIMENTOS:

- 01 Pintura tinta acrílica acetinada Ref. Suvil cor Prata - C161
- 02 Pintura tinta acrílica acetinada Ref. Suvil cor Oceano Pacífico - R339
- 03 Pintura tinta acrílica acetinada Ref. Suvil cor Luz de Vela E-279
- 04 Pintura tinta acrílica acetinada Ref. Suvil cor Elefante - D161
- 05 Pintura tinta acrílica fosca Branca
- 06 Pintura tinta esmalte acetinada Preta
- 07 Revestimento com placas 40x60cm de Folha de Ficus Artificial - Muro Inglês
- 08 Chapa expandida MT25 e=2mm Ref. MT Indústria, aplicada sobre requadro de estrutura em metalon perfil 2x2cm, fundo vermelho óxido e pintura automotiva Duco cor Oceano Pacífico com 0% de pasta fosqueante.
- 09 Caixa de cortina metálica tipo transvisão existente

ESQUADRIAS:

- PM00 Porta de madeira existente. Refazer pintura na mesma cor existente.
- PM01 Porta de abrir semi-oca de madeira 80x210cm no mesmo padrão existente no local. Pintada com tinta esmalte acetinada na cor da parede.
- PM02 Porta de abrir semi-oca de madeira com duas folhas de 70x210cm no mesmo padrão existente no local. Pintada com tinta esmalte acetinada na cor da parede.
- VT01 Painel em vidro temperado 10mm com dois painéis fixos de 120cm e 265cm e porta de 90x210cm com bandeira fixa superior - dimensão total 475x245cm
- VT02 Painel em vidro temperado 10mm com dois painéis fixos de 120cm e 228cm e porta de 90x210cm com bandeira fixa superior - dimensão total 438x240cm
- VT03 Painel de vidro temperado 10mm fixo 280x240cm fixo
- EP01 Esquadria fixa de PVC Preto com vidro duplo e película acústica e instalação que garanta o isolamento acústico da sala- 375x250cm
- EP02 Esquadria de PVC Preto com vidro duplo e película acústica, porta deslizante com guia inferior, com 3 folhas e trilho triplo e instalação que garanta o isolamento acústico da sala- 308x250cm
- EP03 Esquadria de PVC Preto com vidro duplo e película acústica, com duas folhas de abrir e instalação que garanta o isolamento acústico da sala- 160x250cm
- EE00 Esquadria existente

OBSERVAÇÕES:

1. Antes de iniciar as demolições das paredes, deverá ser feito uma avaliação por profissional habilitado quanto à necessidade de reforços na estrutura do prédio.
- 2 Deverá ser repassado à equipe da obra, orientações quanto a ordem/sequência das demolições bem como a execução de escoras.
3. Todos os perfisados e instalações aparentes no forro do térreo deverão ser pintados com tinta esmalte fosco cor preta.
4. Todos os elementos estruturais (pilares e vigas) que estiverem aparentes permanecerão sem pintura com exceção da sala de treinamento por já possuírem elementos pintados.

Revisão	Data	Descritivo

ATENÇÃO! Todas as medidas deverão ser conferidas no local. Todo e qualquer material listado que por ventura não possua especificações técnicas ou detalhamentos em projeto, necessitarão de atenção no momento da execução. Os executores deverão fornecer e instalar somente materiais que atendam às normas de segurança exigidas por lei.

SEBRAE - PORTO ALEGRE
Rua Sete de Setembro 630, Porto Alegre, RS

Conteúdo:
Cortes CC, DD e EE

Responsável Técnico: Arq. Carine C. Magnabosco Cau A74757-2 Área S. Vendas/m²: 753m²

Cliente: SEBRAE - RS

Desenho: Carine Escala: 1/50 Data: Mar/2022 Direitos autorais reservados ao Sebrae RS conforme Lei de Direito Autoral (nº9610/98) **AR04**